

**G P A + P A R T N E R S**

---

Laboratorio di Architettura

G P A + P A R T N E R S



**Made in Italy**

**GPA STUDIO giuseppe passaro**

Via Rosario Livatino, 1 - Dinazzano Casalgrande 42013 (RE) ITALIA

+39 347.9373050 arch.g.passaro@gmail.com - arch.g.passaro@infinito.it



## GPA STUDIO

*Giuseppe Passaro Architetto  
si laurea nel 1998 all'Università di Architettura  
di Firenze.*

*Mentre studia collabora con alcuni atelier di  
architettura di Prato e Reggio Emilia.*

*Durante il periodo universitario inizia una  
importante collaborazione con artigiani  
toscani che gli consente un particolare  
approfondimento delle conoscenze tecniche  
ed espressive dei materiali in legno, in pietra  
ed in ferro.*

*Nel 2001 fonda lo studio "GPA Studio"  
(giuseppe.passaro.architetto.studio) con il  
quale opera nell'ambito dell'architettura e il  
design, dall'urbanistica agli edifici  
commissionati da clienti privati e pubblici.*

*Specializzato nel settore residenziale,  
commerciale e del design di interni attraverso  
nuove esecuzioni e recupero di edifici,  
realizzando uffici, lofts, negozi, showroom ed  
abitazioni esclusive.*

## ESPERIENZE DI LAVORO

- 1998 .** -Concorso internazionale, museo di arte contemporanea "NEW ISLANDS AROUND VENICE"  
-Aprile, villa "Emilia". Progetto  
-Luglio, inizia la collaborazione con lo studio "Annamaria Bini" di Prato
- 1999 .** -Luglio, inizia la collaborazione con lo studio associato di Architettura "Esatecna" di Reggio Emilia  
-Luglio, torre residenziale, 19 appartamenti. Casalgrande-Reggio Emilia. Progetto
- 2000 .** -Maggio, casa Massaro M.. Ristrutturazione e progettazione d'interni. Agliana Pistoia
- 2001 .** -Febbraio, casa Addonizio R.. Novellara-Reggio Emilia  
-Febbraio, progettazione d'interni, realizzata la cucina n°30  
-Aprile, Eco Design, concorso internazionale del mobile e dell'arredamento  
-Aprile, showroom Cocchi S.. Progetto. Prato  
-Maggio, blocco residenziale, due edifici in linea, 28 appartamenti. Casalgrande- Reggio Emilia  
-Ottobre, casa Reali G.. Progettazione d'interni. Faenza  
-Novembre, concorso: "Progettazione delle piazze del Popolo, Gramsci, XXIV  
Maggio e rifunzionalizzazione dell'ex bocciofila comunale"-Rubiera-Reggio Emilia
- 2002 .** -Giugno, progetto preliminare porto turistico di Cadimare-La Spezia
- 2003 .** -Febbraio, coop.La Betulla, 12 appartamenti. Pratissolo-Scandiano (RE)  
-Febbraio, coop.Conabit, 12 appartamenti. Pratissolo- Scandiano (RE)  
-Febbraio, coop.Abicoop, 8 appartamenti. Pratissolo- Scandiano (RE)  
-Marzo, Progetto Urbanistico. Piano Integrato ZNI6, Comune di Casalgrande (RE)  
-Giugno, polo scolastico 0-6 anni. Casalgrande (RE)  
-Settembre, concorso: "Recupero fabbricato da adibire a centro per l'associazione e il volontariato".  
Villa Minozzo (RE)
- 2004 .** -Luglio, coop.La Betulla, 12 case a schiera. Ventoso-Scandiano (RE)
- 2005 .** -Gennaio, casa Fabbri D.. Ristrutturazione e progettazione d'interni. Prato  
-Febbraio, "Il Borgo 1", 12+12=24 appartamenti. Casalgrande (RE)  
-Febbraio, edificio residenziale 5 maisonette. Ciano D'Enza-Canossa(RE)  
-Aprile, casa G.Passaro. Dinazzano-Casalgrande (RE)  
-Maggio, progetto urbanistico: "Le piazze di Casalgrande". Casalgrande (RE). Progetto  
-Giugno, complesso commerciale-residenziale "Le Pale". Casalgrande (RE). Progetto  
-Luglio, progetto urbanistico, quartiere residenziale. Reggiolo (RE). Progetto  
-Settembre, Rilievo della chiesa di Sesso. Reggio Emilia  
-Ottobre, concorso: scuola per l'infanzia. Bareggio. Milano
- 2006 .** -Ottobre, progetto urbanistico. Piano Particolareggiato ZT16. Veggia-Casalgrande (RE)  
-Ottobre, edificio residenziale "Il Borgo 2" 9+12+12, 33 appartamenti. Casalgrande (RE)

**GPA STUDIO***Giuseppe Passaro Architetto**Collaboratori:**Giuseppe Giuliani Architetto**Michele Riccò Architetto**Luca Viesi Geometra***PARTNERS***Studio Cremaschi Engineering*

***Lo studio si avvale di costanti collaborazioni esterne con professionisti di ogni settore tecnico e botteghe artigianali qualificate.***

***La collaborazione, fondamentale nella nostra attività, è posta al centro della gestione dei progetti, tecnici ed artigiani si confrontano ed operano costantemente per tutta la durata dell'intervento.***

***GPA + PARTNERS è un gruppo di lavoro strutturato sulla qualità, la riservatezza e l'efficienza.***

*The firm collaborates externally with professionals from all technical sectors and qualified craftsman's workshops.*

*This cooperation, which is a fundamental element of our operations, holds a central position in the management of our activities, where technicians and craftsmen work together throughout the project.*

*GPA + PARTNERS is a working group structured around the principles of quality, confidentiality and efficiency.*

- 2007 .** -Gennaio, casa Grassi C.. Ristrutturazione e progettazione d'interni. Prato  
-Febbraio, casa Pollastri L.. Ristrutturazione e progettazione d'interni. Prato  
-Marzo, casa Maisto M.. "La Smilea" Pistoia  
-Maggio, edificio residenziale, 6 maisonette. Quattro Castella (RE)  
-Luglio, quartiere residenziale 74 unità abitative, centro commerciale 2.079 mq. Piano Particolareggiato ZT16. Veggia-Casalgrande (RE). Progetto  
-Ottobre, casa Manfredi R. e F. Ristrutturazione e progettazione d'interni. Loc. Arceto di Scandiano (RE).
- 2008 .** -Febbraio, concessionaria automobilistica Reggioni. Abitazione privata Reggioni. Castelnovo né Monti (RE).  
-Aprile, allestimento stand fieristico. Firenze.  
-Aprile, casa Sassi P.. Ristrutturazione e progettazione d'interni. Scandiano (RE).  
-Agosto, parco Torelli. Progetto esecutivo. Scandiano (RE).  
-Novembre, casa Borgonovi L.. Cavola (RE)
- 2009 .** -Luglio, centro commerciale 2.700 mq + 12 abitazioni. Piano Particolareggiato ZT16. Veggia-Casalgrande (RE). Progetto preliminare.  
-Dicembre, recupero azienda agricola con destinazione residenziale. Scandiano (RE). Progetto preliminare.
- 2010 .** -Gennaio, spazio benessere Reggioni R.. Castelnovo né Monti (RE).  
-Marzo, edificio residenziale, 8 unità abitative a schiera. Piano Particolareggiato ZT16. Veggia-Casalgrande (RE). Progetto.  
-Giugno, casetta per giardino, prototipo.  
-Giugno, residence, 16 unità abitative a schiera. Piano Particolareggiato ZT16. Veggia-Casalgrande (RE). Progetto.  
-Luglio, casa B11, progetto studio.
- 2011 .** -Maggio, casa Lombardi A. . Cavola di Toano (RE).  
-Maggio, sacrestia, chiesa di S. Cristina Prato. Progettazione d'interni. Progetto.  
-Settembre, R1U.11 resid. private. Progetto studio. Piano part. Ta-13 Reggio Emilia.
- 2012 .** - Febbraio, R5U.11 edificio residenziale 5 alloggi. Progetto studio. Piano part. Ta-13 Reggio Emilia.  
-Aprile, nuova lottizzazione, 4 abitazioni indipendenti . Loc. Rivalta (RE).  
-Maggio, nuova lottizzazione, 6 abitazioni indipendenti . Loc. Canali (RE).
- 2013 .** -Gennaio, nuova lottizzazione, due unità abitative indipendenti, Rivalta Reggio Emilia  
-Febbraio, casa Viesi L. Reggio Emilia (RE).  
-Marzo, progetto corpo illuminante da terra per interni.  
-Marzo, casa Canovi V. Villa Minozzo (RE).  
-Aprile, albergo Valdolo. Civago (RE). Ristrutturazione .  
-Giugno, proposta progettuale pensilina per esercizi pubblici centro storico Scandiano (RE).

***La cultura e la tradizione artistica italiana, al servizio della qualità architettonica, rappresentano la massima espressione per la progettazione degli spazi.***

***Una corretta esecuzione dell'opera passa attraverso un accurato studio di fattibilità, una articolata pianificazione ed un preciso progetto esecutivo.***

*Italian culture and artistic tradition, which support architectural quality, are the maximum expression of space design.*

*Correctly executed works are based on an attentive feasibility study, careful planning and precise executive designs.*

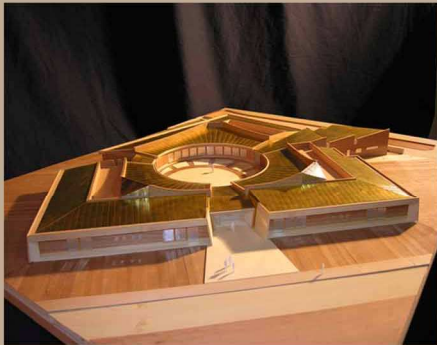
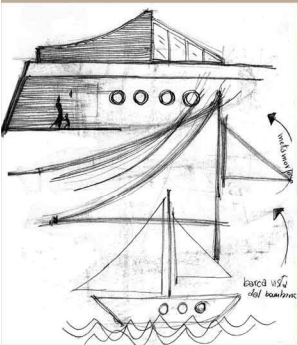

*Polo scolastico 0-6 anni. Casalgrande (RE)*

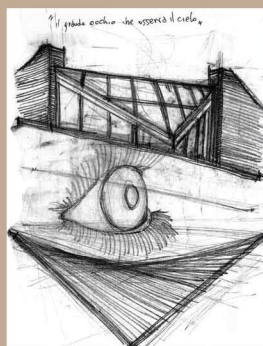

*Proposta progettuale. Museo della ceramica. Casalgrande (RE)*

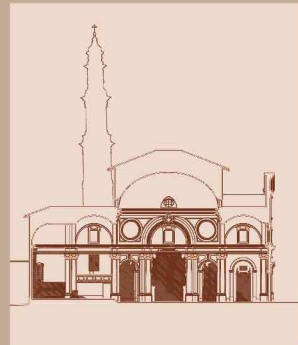
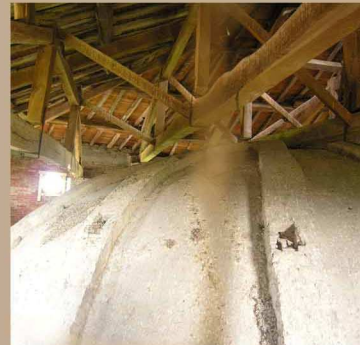
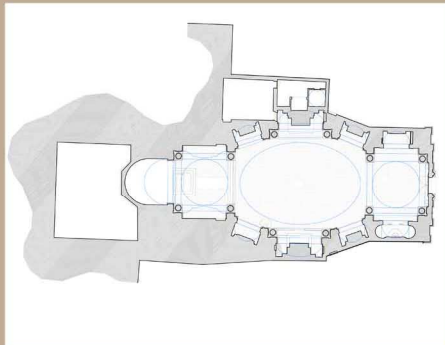

*Chiasa di Santa Maria Assunta, XVIII sec. Restauro, rilievo architettonico. Sesso (RE)*



*Parco pubblico. Riqualificazione urbana dell'ex campo sportivo Torelli. Scandiano (RE)*

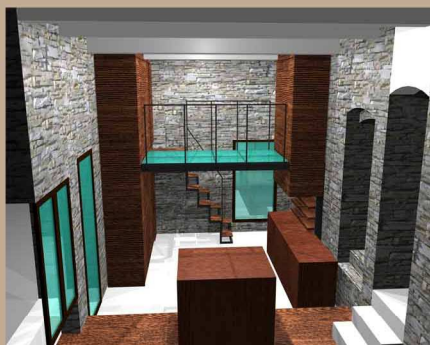
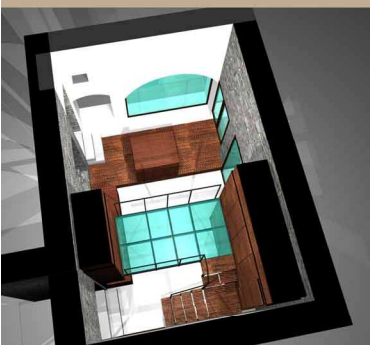

*Sacrestia, chiesa di S. Cristina, XI sec. Prato Firenze. Progettazione*

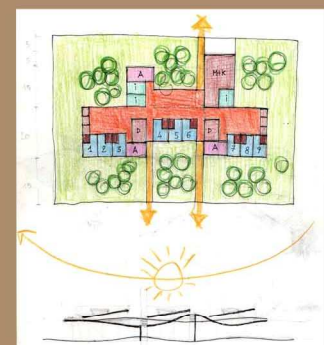

*Polo scolastico. Concorso. Bareggio (MILANO)*

# G P A + P A R T N E R S commercial buildings

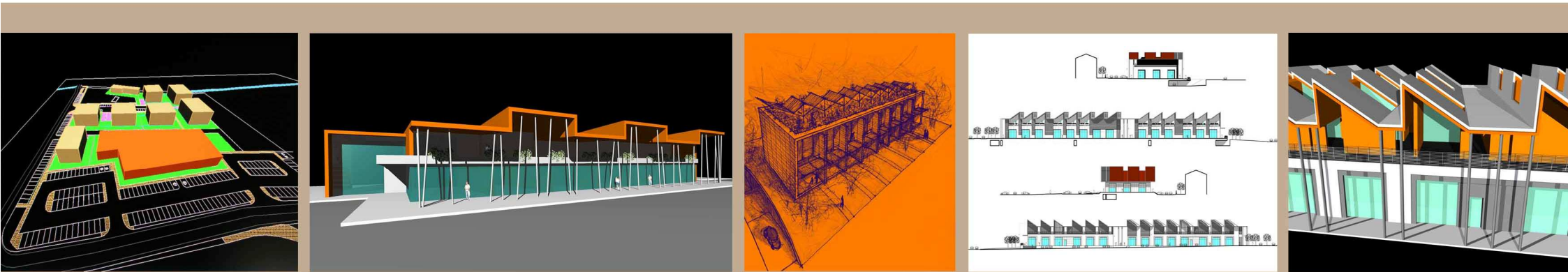

Progetto urbanistico. Piano Particolareggiato ZT16. Veggia-Casalgrande (RE)



Concessionaria automobilistica Reggioni. Abitazione privata Reggioni. Castelnovo né Monti (RE).



Concorso internazionale, museo di arte contemporanea "NEW ISLANDS AROUND VENICE" Venezia



# G P A + P A R T N E R S residential buildings



*"IL BORGO" Complesso residenziale, 56 alloggi. Casalgrande (RE)*

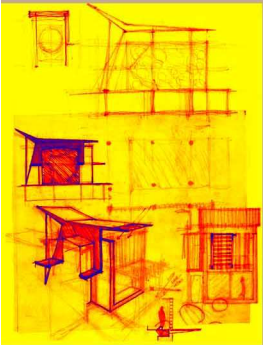

*Residence "Secchia", progetto preliminare Piano Particolareggiato ZT16. Veggia-Casalgrande (RE).*



*Edificio residenziale 5 maisonette. Ciano D'Enza-Canossa (RE)*

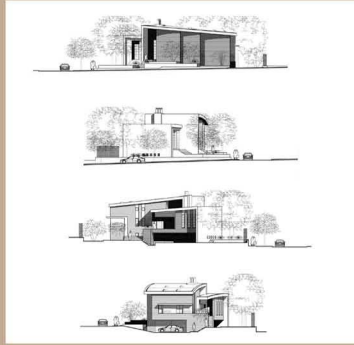
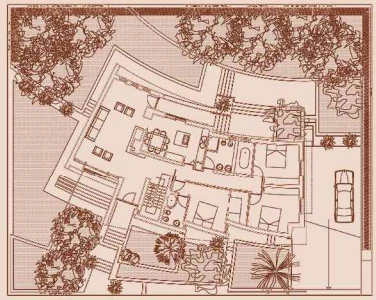

*Edificio residenziale unifamiliare. Preliminare. Dinazzano-Casalgrande (RE)*



*Edificio residenziale unifamiliare. Dinazzano-Casalgrande (RE)*



G P A + P A R T N E R S **residential buildings**



*Edificio residenziale unifamiliare. Scandiano (RE)*



*Edificio residenziale unifamiliare. Progetto preliminare. Reggio Emilia (RE).*



*Complesso residenziale "La Smilea". Edificio unifamiliare. Pistoia*

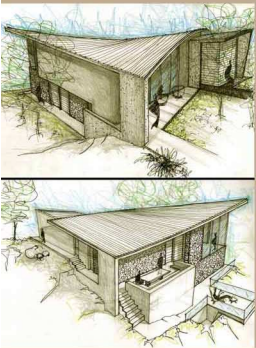

*Edificio residenziale unifamiliare. VILLA RITA. Cavola di Toano (RE)*



*Edificio residenziale. Progetto studio per abitazioni organiche*

# G P A + P A R T N E R S interior design

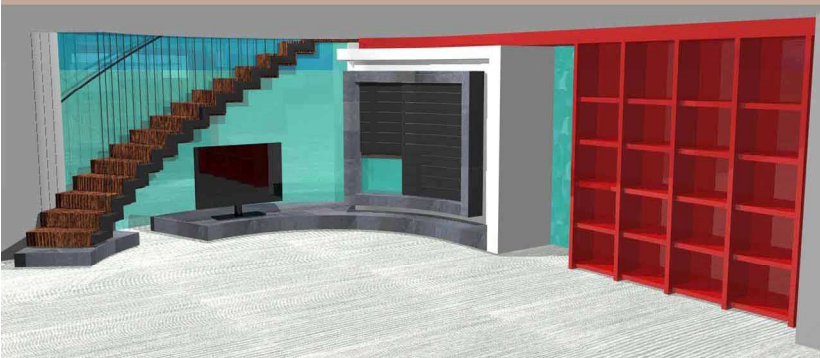

# G P A + P A R T N E R S interior design

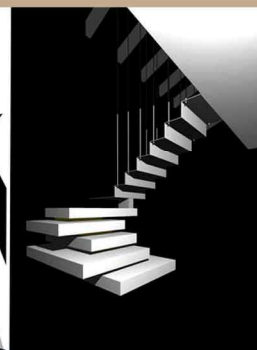
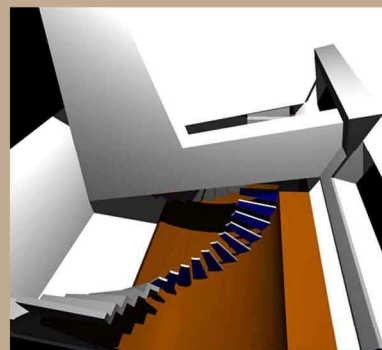
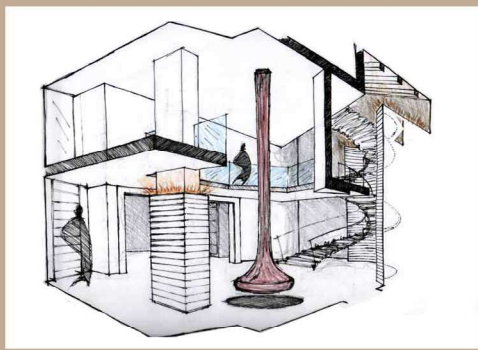
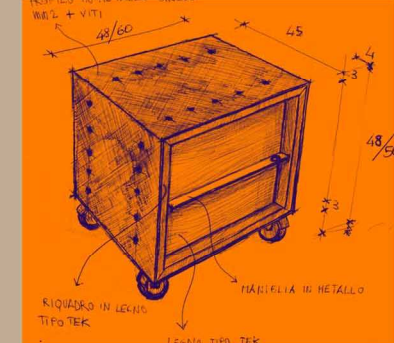
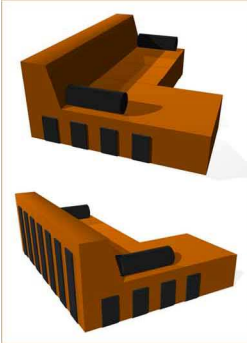
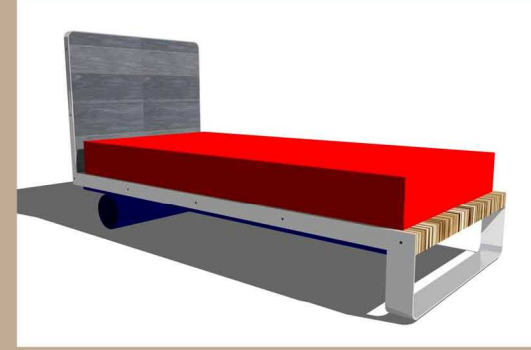

# G P A + P A R T N E R S work in progress

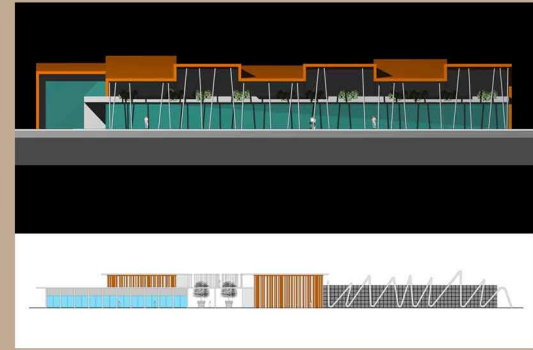
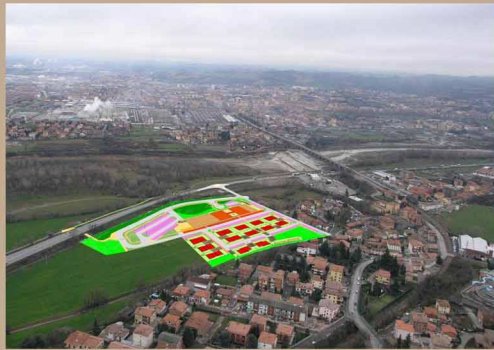

Progetto urbanistico. Piano Particolareggiato ZT16. Veggia-Casalgrande (RE)



GP12.01

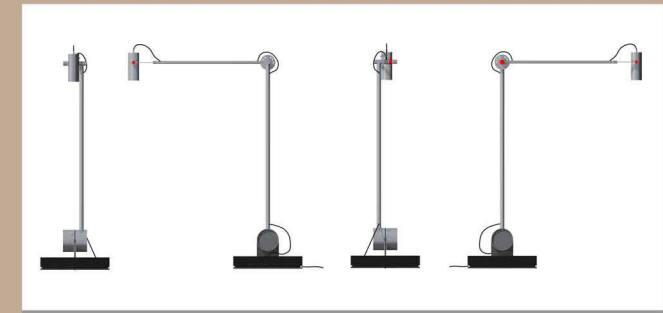
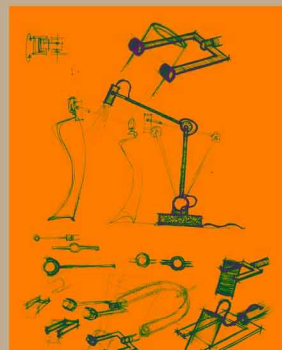
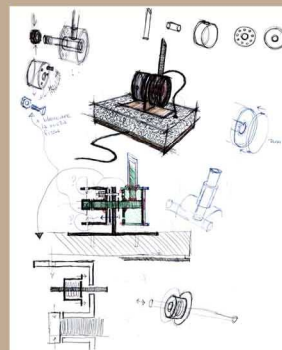

INTERNI GP12.01 MADE IN ITALY

INTERNI GP12.01 MADE IN ITALY

Progetto corpo illuminante da terra per interni.

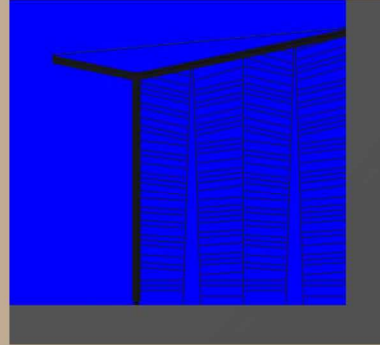
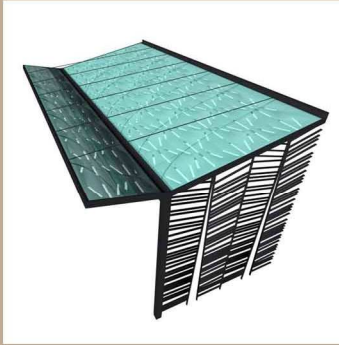

*Proposta progettuale pensilina per esercizi pubblici centro storico Scandiano (RE).*

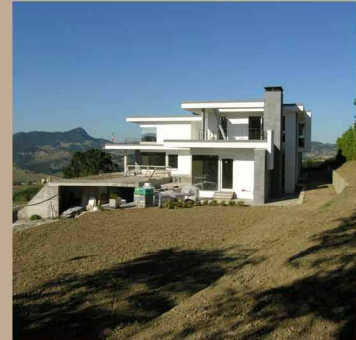
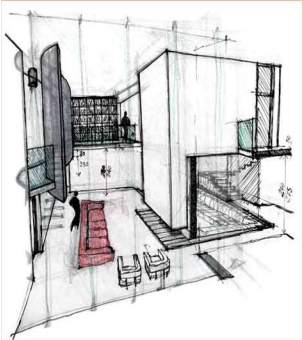

*Edificio residenziale unifamiliare, HOUSE 01-R . Cavola di Toano (RE).*

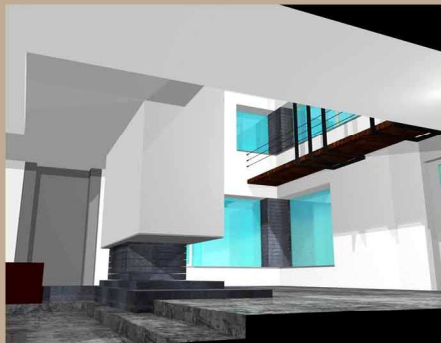



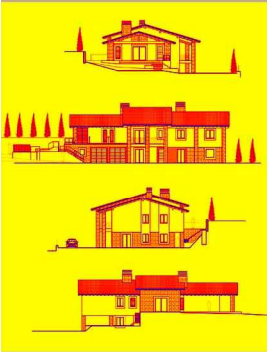

*Edificio residenziale unifamiliare. Villa Minozzo (RE)*



*Nuova lottizzazione, 4 abitazioni indipendenti . Loc. Rivalta (RE).*



G P A + P A R T N E R S **work in progress**

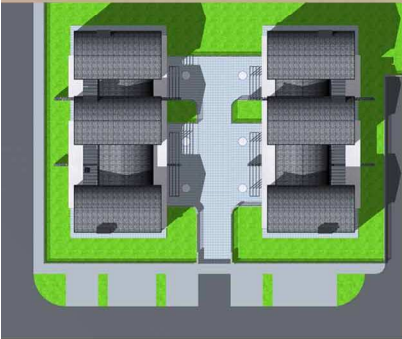

*Nuova lottizzazione, 6 abitazioni indipendenti . Loc. Canali (RE).*



*Recupero azienda agricola con destinazione residenziale. Scandiano (RE)*

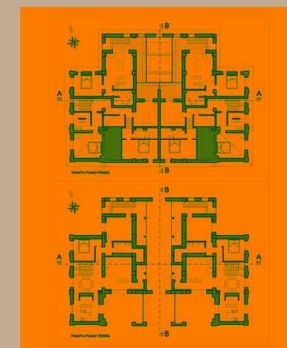

*GPA STUDIO, seated in Reggio Emilia, is a work-team of young architects and professionals working in the architecture and design industries.*

*GPA STUDIO planning philosophy is based on an innovative research and experimentation aimed at meeting the specific requirements and needs of the customers.*

*This studio makes different-scale plans - from plans with urban and industrial design scales to the development of plans for show-room fittings and stands.*

*GPA STUDIO work is focused on studying plans aimed at using and increasing the value of ceramic products not only in common architecture but also in urban-design and facing applications.*

*Thanks to the great experience of the team, GPA STUDIO offers a planning integral approach together with a high capability of analysing and solving the problems arising in progress.*

*Therefore GPA STUDIO offers a global consulting service for making and managing plans.*



# Project manager

## PROJECT MANAGER

**Lo studio si avvale di costanti collaborazioni esterne con professionisti di ogni settore tecnico e botteghe artigianali qualificate. La collaborazione, fondamentale nella nostra attività è posta al centro della gestione dei progetti. Tecnici ed artigiani si confrontano ed operano costantemente per tutta la durata dell'intervento.**

**GPA+PARTNERS è un gruppo di lavoro strutturato sulla qualità, la riservatezza e l'efficienza, opera nell'ambito dell'architettura ed il design, dall'urbanistica agli edifici commissionati da clienti privati e pubblici.**

**Specializzato nel settore residenziale, commerciale e del design di interni attraverso nuove esecuzioni e recupero di edifici, realizzando uffici, lofts, negozi, showroom ed abitazioni esclusive.**

**Lo studio offre anche un supporto sul territorio italiano per affrontare ricerche di mercato per investimenti immobiliari avendo la preparazione tecnico giuridica per concludere gli accordi tra la parte pubblica e il privato necessari per portare a compimento lo sviluppo del progetto.**

*The firm collaborates externally with professionals from all technical sectors and qualified craftsman's workshops. This cooperation, which is a fundamental element of our operations, holds a central position in the management of our activities, where technicians and craftsmen work together throughout the project.*

*GPA+PARTNERS is a working group structured around the principles of quality, confidentiality and efficiency, working in the fields of architecture and design, from town planning to building works commissioned by public and private clients.*

*Specialist in the residential and commercial sectors, as well as in interior design for both new buildings, renovations and redevelopments, creating exclusive offices, lofts, shops, showrooms and homes.*

*The firm provides support across the country in the field of market research for real estate investments, and has the necessary technical and legal skills to conclude the agreements between public authorities and private clients needed to complete project development.*